

## ร้อยละการเพิ่มขึ้น-ลดลงของอาจารย์ ปี 55-60

### การวิเคราะห์จำนวนอาจารย์ที่คงอยู่หรือลาออก ตั้งแต่ ปีการศึกษา 2555 - 2560

|      | จำนวน<br>อาจารย์<br>จากปีที่<br>แล้ว(คน) | คงเหลือ<br>(คน) | เพิ่ม/ลด<br>(ร้อยละ) |
|------|--|-----------------|----------------------|
| 2555 | 37                                       | 39              | 5.41                 |
| 2556 | 39                                       | 35              | -10.26               |
| 2557 | 35                                       | 35              | 0.00                 |
| 2558 | 35                                       | 35              | 0.00                 |
| 2559 | 35                                       | 31              | -14.29               |
| 2560 | 31                                       | 31              | 0.00                 |

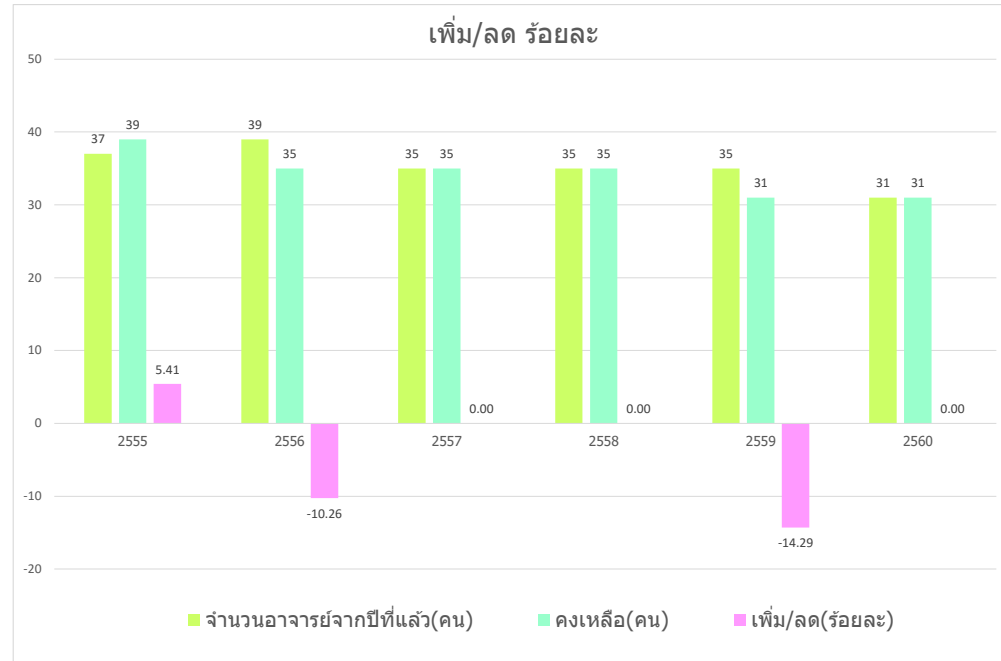

### สรุป

จำนวนอาจารย์ ระหว่างปีการศึกษา 2555 - 2560

- ปี 2555 มีจำนวนอาจารย์ปฏิบัติงานเต็มเวลาจากปี 2554 จำนวน 37 คน รับใหม่ จำนวน 2 คน ไม่มีลาออกหรือย้ายระหว่างปี จำนวนอาจารย์ 39 คน เพิ่มขึ้น 5.41 %
- ปี 2556 มีจำนวนอาจารย์ปฏิบัติงานเต็มเวลาจากปี 2555 จำนวน 35 คน ลาออก จำนวน 4 คน ไม่มีรับใหม่หรือย้ายระหว่างปี จำนวนอาจารย์ 35 คน ลดลง 10.26 %
- ปี 2557 มีจำนวนอาจารย์ปฏิบัติงานเต็มเวลาจากปี 2556 จำนวน 35 คน รับใหม่ จำนวน 6 คน ลาออก จำนวน 6 คน ไม่มีการย้ายระหว่างปี จำนวนอาจารย์คงที่จำนวน 35 คน
- ปี 2558 มีจำนวนอาจารย์ปฏิบัติงานเต็มเวลาจากปี 2557 จำนวน 35 คน รับใหม่ จำนวน 2 คน ลาออกจำนวน 3 คน มีการย้ายระหว่างปี จำนวน 1 คน  
จำนวนอาจารย์คงที่จำนวน 35 คน
- ปี 2559 มีจำนวนอาจารย์ปฏิบัติงานเต็มเวลาจากปี 2558 จำนวน 35 คน รับใหม่ จำนวน 1 คน ลาออก จำนวน 5 คน ไม่มีการย้ายระหว่างปี เหลือจำนวน 31 คน ลดลง 14.29 %
- ปี 2560 มีจำนวนอาจารย์ปฏิบัติงานเต็มเวลาจาก ปี 2559 จำนวน 31 คน ไม่มีรับใหม่ ลาออกหรือย้ายระหว่างปี คงจำนวนอาจารย์ 31 คน